

Accidente CTP - GCM (Mantenimiento Planta)

24.02.2016



Descripción del Incidente

Siendo aproximadamente las 11:50 hrs., y durante la mantención programada al chancador terciario 1 (cambio de revestimiento), mientras se desarrollaba la actividad de retiro y posicionamiento en piso del plato distribuidor de carga y, debido a una mala coordinación con sus compañeros de trabajo, el mecánico Geordano Rebolledo sufre atrición del dedo medio de su mano derecha entre la plataforma de trabajo y el plato distribuidor de carga. Trabajador es atendido en Gabinete y dadas las lesiones presentes es derivado a ACHS-Antofagasta determinando que no existe fractura pero que es necesario realizar intervención quirúrgica reconstructiva, la cual se realizó en la Clínica La Portada de Antofagasta.



Sector del evento



Sector del evento

Accidente CTP - GCM (Taller Mantenimiento Planta)

22.05.2016



Descripción del Incidente

Siendo aproximadamente las 14:20 hrs., y al momento que el Sr. Pedro Rojas Q., mecánico mantenimiento planta, procede a desarmar bomba 660 que se encontraba en taller, para lo cual pide apoyo al Sr. Adolfo Jorquera (soldador mecánico) en calentar con llama viva tuerca de sacrificio para poder desmontar impulsor, retiro de rodamientos y retenes, después de calentar unos 3 min. la tuerca y debido a la alta temperatura, la pieza se fractura en su punta desprendiéndose a gran velocidad, golpeando el antebrazo derecho del Sr. Pedro Rojas Q., quien se encontraba en la línea de fuego. El trabajador es atendido en Gabinete y dadas las lesiones presentes es derivado a ACHS-Antofagasta., donde se diagnóstica corte y micro fisura en antebrazo.



Sector del evento

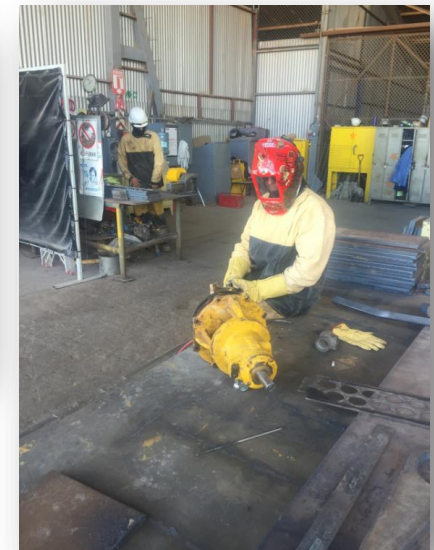

Sector del evento